

Consejo de Administración.  
Capital social. Organigrama.  
Cuadros de las empresas del Grupo

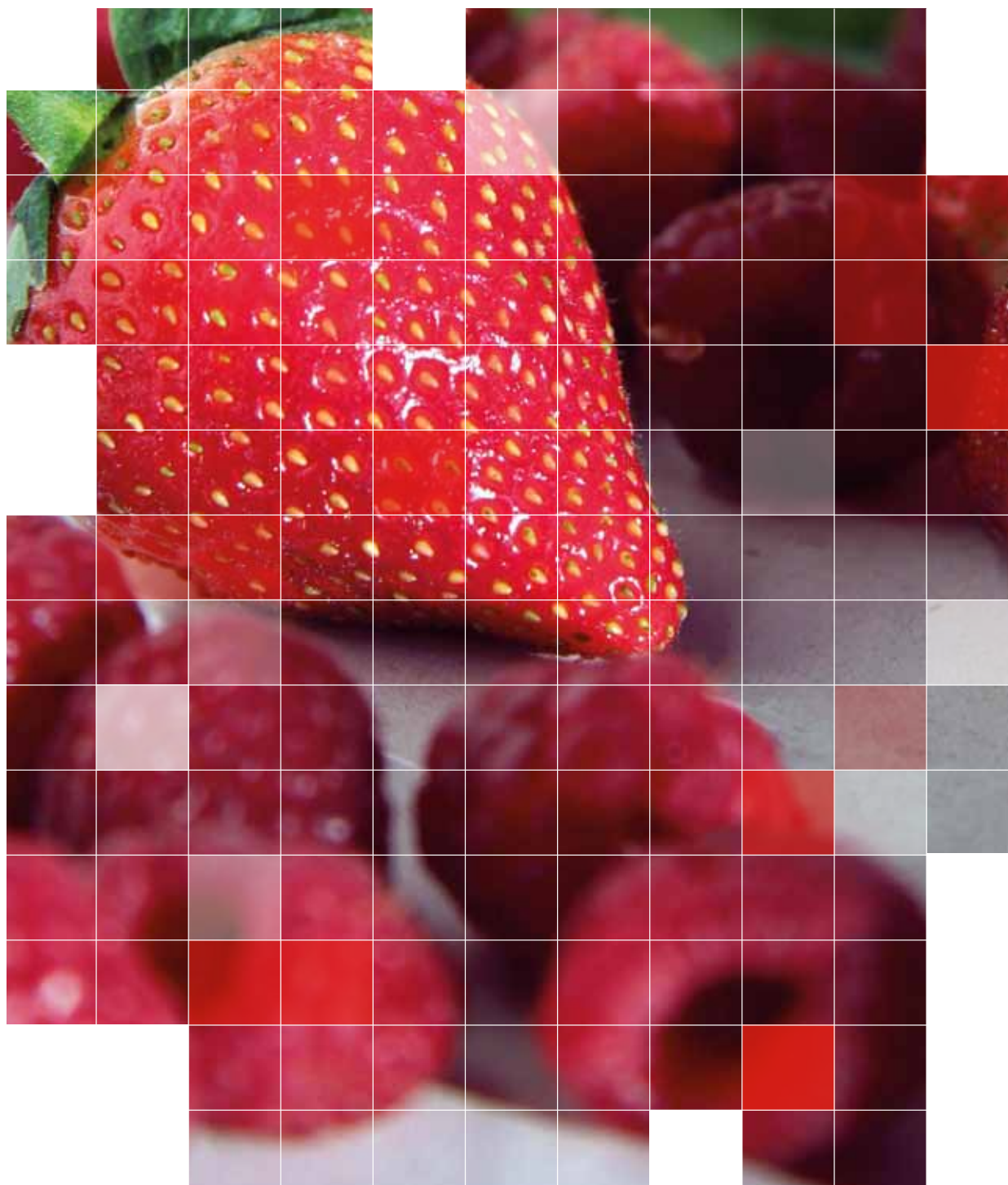

# Consejo de Administración de Mercasa

Presidente Ejecutivo

Ignacio Cruz Roche

Vicepresidente 1º

Isabel Bombal Díaz

Vicepresidente 2º

Ángel Allué Buiza

Vocales

Fernando Miranda Sotillos

Mª Rosa Fernández León

Manuel Garayo de Orbe

José Mª Sanchidrián Fernández

Ignacio Gandarias Serrano

Teodoro Conde Minaya

Carmen Timermans Palma

Helena Royes y Riera

Alejandro Polanco Mata

José de Guadalfajara Cembrano

José Miguel Herrero Velasco

Isabel Hernández Encinas

Purificación Esteso Ruiz

Secretaria y letrada asesora

María Jesús Prieto Jiménez

# Capital social de Mercasa

a 31 de diciembre de 2009

El capital suscrito está representado por 25.614.244 acciones de 6,01 euros nominales cada una, íntegramente desembolsadas y suscritas por los siguientes accionistas:

	Número de acciones	% participación
SEPI (Sociedad Estatal de Participaciones Industriales)	13.063.265	51
FEGA (Fondo Español de Garantía Agraria) Ministerio de Medio Ambiente, y Medio Rural y Marino	12.550.979	49
<b>TOTAL</b>	<b>25.614.244</b>	<b>100</b>

# Organigrama de Mercasa

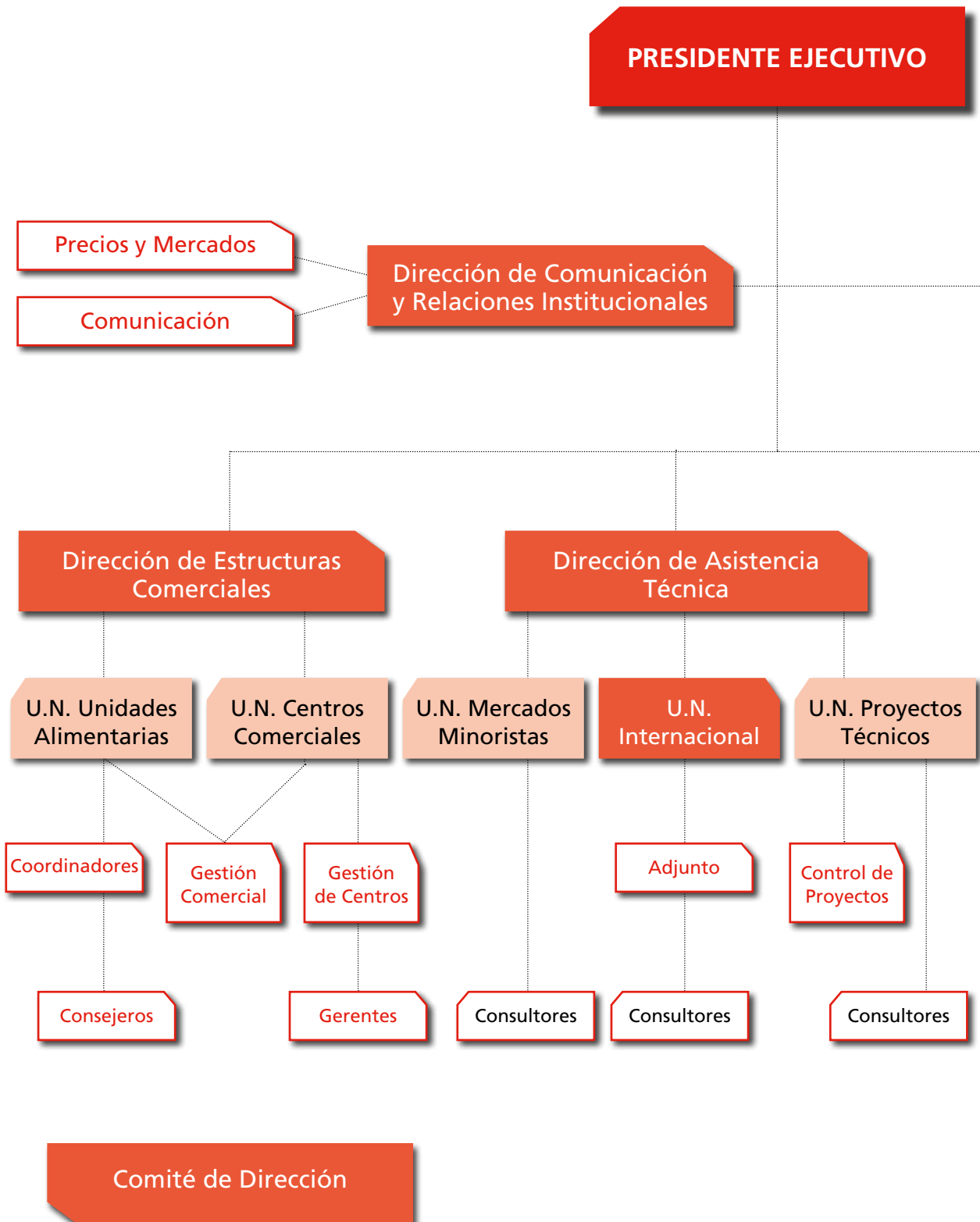

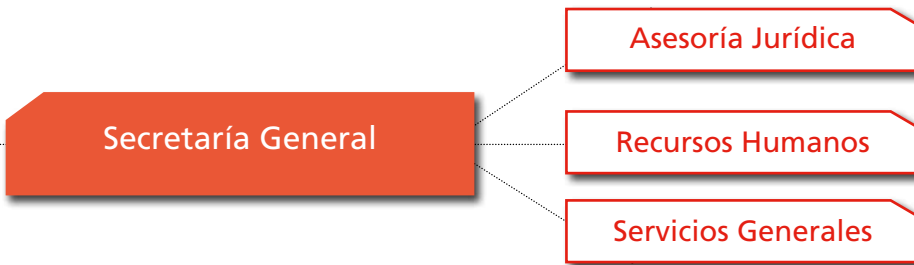

## Grupo Mercasa Red de Mercas

Mercalgeciras 94,9%

Mercagranada 48,7%

Mercapalma 45,2%

Mercalicante 48,5%

Mercairuña 40,0%

Mercasalamanca 47,9%

Mercasturias 51,0%

Mercajerez 48,6%

Mercasantander 48,7%

Mercabadajoz 96,8%

Mercalaspalmas 58,3%

Mercasevilla 48,2%

Mercabarna 36,8%

Mercaleón 36,8%

Mercatenerife 40,7%

Mercabilbao 38,9%

Mercamadrid 48,6 %

Mercavalencia 48,8%

Mercacórdoba 48,9%

Mercamálaga 87,2 %

Mercazaragoza 48,8%

Mercagalicia 49,0%

Mercamurcia 48,9%

## Otras sociedades

Olimpic Moll 100%

Tarsis 100%

Aprotec 100%

Consortio Mercasa Incatema  
Consulting, S.R.L. 45,5%

Composición del Grupo Mercasa a 31 de diciembre de 2009.  
Los porcentajes reflejan la participación de Mercasa en cada sociedad.