



CONSEJO DE ADMINISTRACIÓN. CAPITAL SOCIAL. ORGANIGRAMA. CUADRO DE LAS EMPRESAS DEL GRUPO

- Consejo de Administración
- Capital social
- Organigrama
- Cuadro de empresas del Grupo

CONSEJO DE ADMINISTRACIÓN DE MERCASA

Presidente Ejecutivo Eduardo Ameijide y Montenegro

Vicepresidente 1º Fernando José Burgaz Moreno

Vicepresidenta 2ª Carmen Cárdeno Pardo

Vocales
Fernando Miranda Sotillos
Vicente Forteza del Rey Morales
Manuel Garayo de Orbe
Santiago Elorza Gavengt
Carmen Timermans Palma
José de Guadalfajara Cembrano
José Miguel Herrero Velasco
Aurora de Blas Carbonero
Purificación Esteso Ruiz

Secretaria y letrada asesora María Jesús Prieto Jiménez

Composición del Consejo de Administración en mayo de 2012

CAPITAL SOCIAL DE MERCASA

a 31 de diciembre de 2011

El capital suscrito está representado por 25.614.244 acciones de 6,01 euros nominales cada una, íntegramente desembolsadas y suscritas por los siguientes accionistas:

	Número de acciones	% participación
SEPI (Sociedad Estatal de Participaciones Industriales)	13.063.265	51
FEGA (Fondo Español de Garantía Agraria) Ministerio de Agricultura, Alimentación y Medio Ambiente	12.550.979	49
TOTAL	25.614.244	100

ORGANIGRAMA DE MERCASA

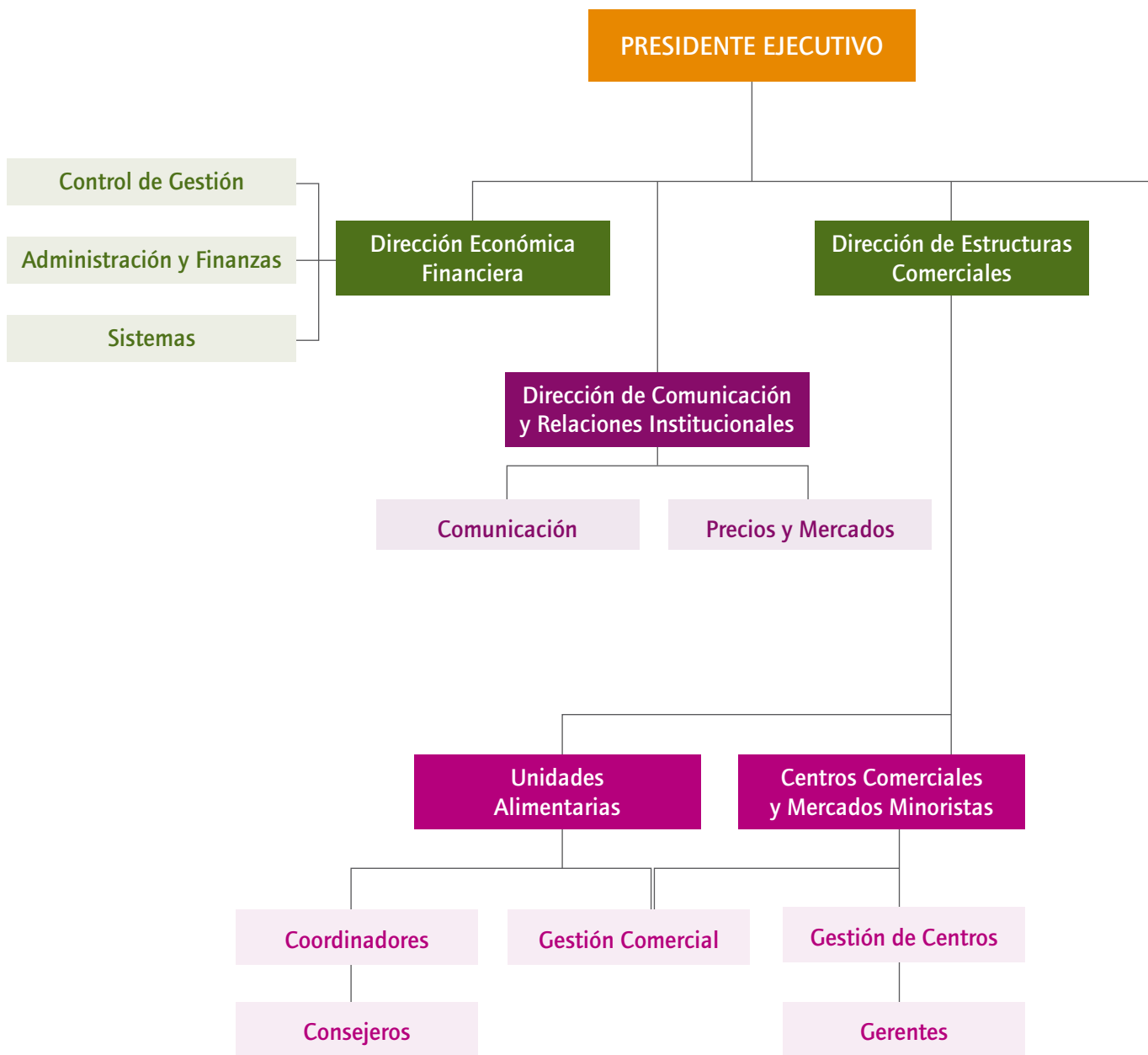

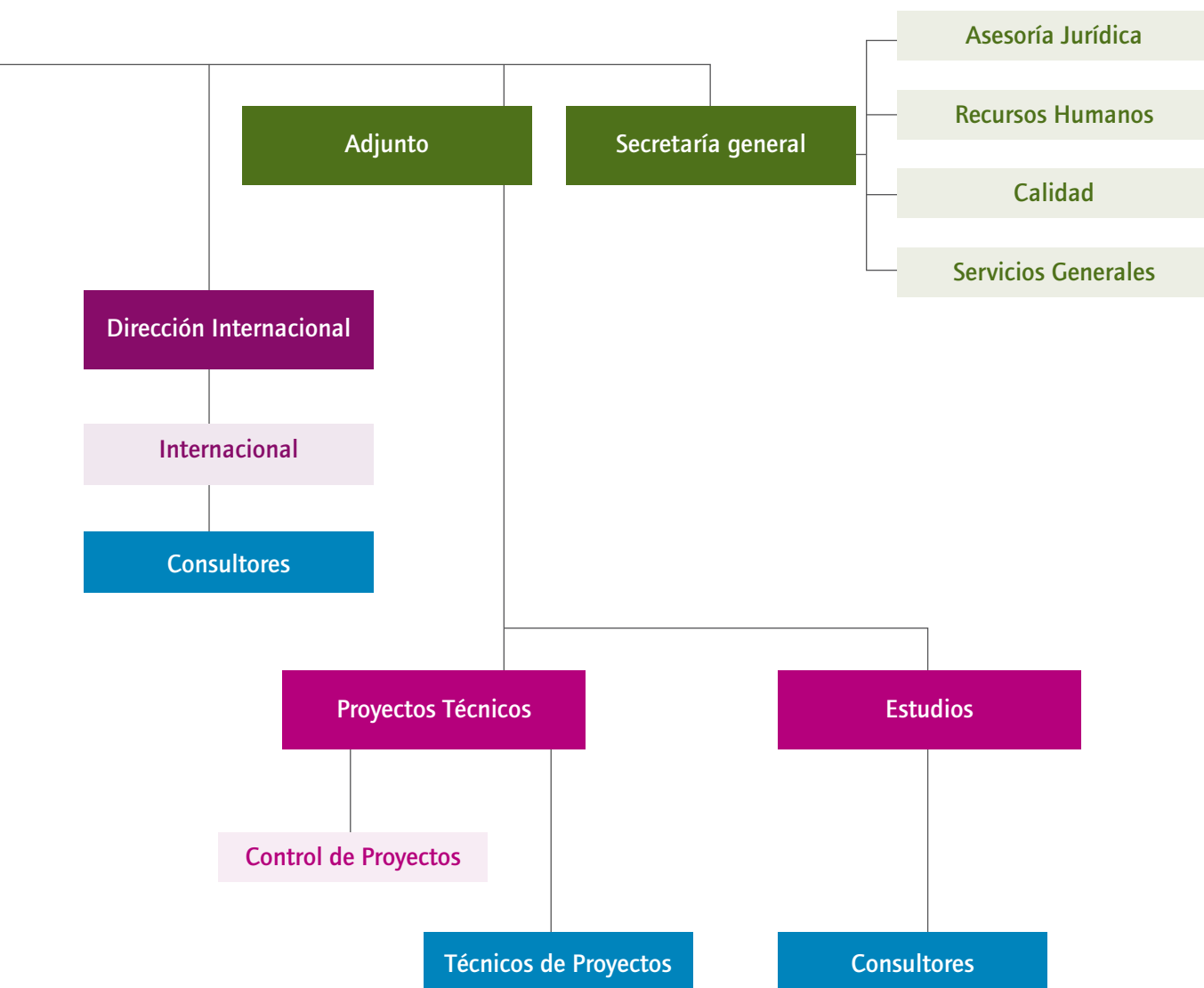

RED DE MERCAS

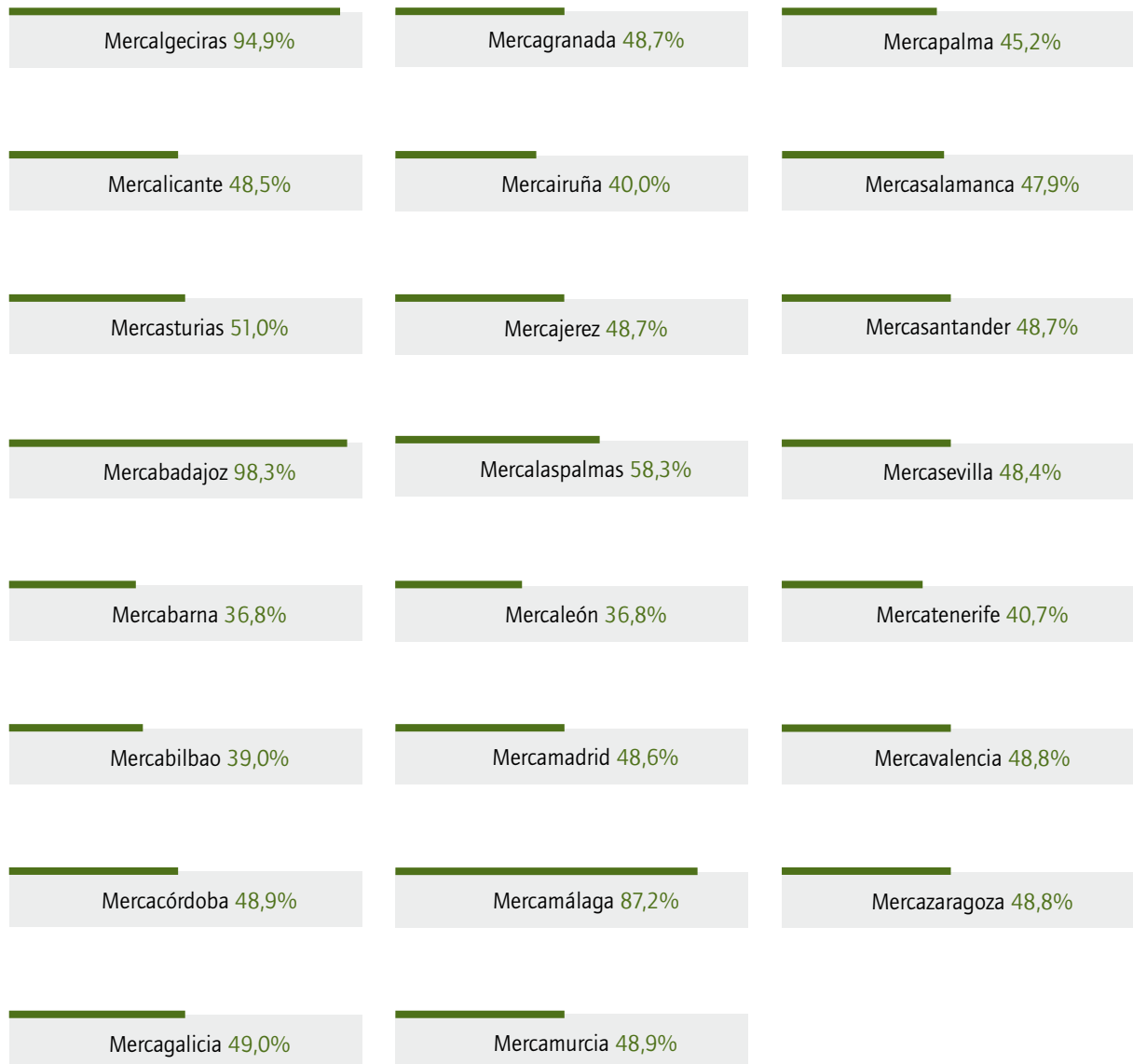

OTRAS SOCIEDADES



Composición del Grupo Mercasa a 31 de diciembre de 2011.
Los porcentajes reflejan la participación de Mercasa en cada sociedad.