



de vacuno, pollo, ovino y caprino, cerdo y carnes transformadas. Destaca la preferencia de los consumidores por la carne de pollo, mientras que los niveles de demanda más reducidos se asocian a la carne de ovino y caprino. El consumo per cápita de carne de vacuno ha sido bastante estable, de la misma forma que la demanda de ovino y caprino. Sin embargo, el consumo de carne de cerdo se ha elevado notablemente, mientras que el consumo de pollo se ha reducido durante este periodo.

Por otra parte, el gráfico 4 presenta la evolución entre 1987 y 2009 del consumo de carne, diferenciando la demanda en el hogar y el consumo extradoméstico. A partir de 1995 se incrementa notablemente la demanda de carne fuera del hogar aunque durante el año 2009 experimentó un retroceso notable asociado al menor gasto de los hogares en actividades de hostelería y restauración. Al mis-

SCM

Sta. Catalina  
del Monte

Preparados para  
Industrias Cárnicas

ADOBOS  
COCIDOS  
FRESCOS  
CURADOS  
SALMUERAS  
ESPECIAS

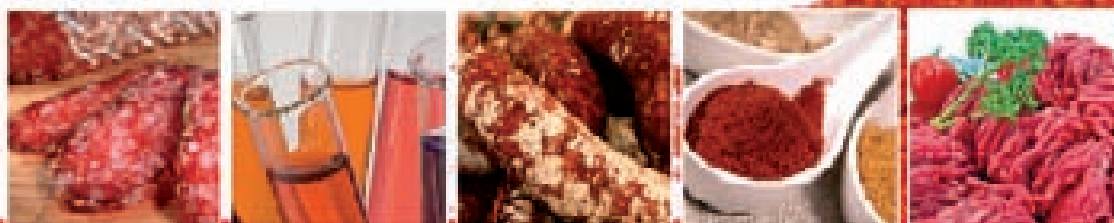

WWW.STACATALINA.NET