

Consejo de Administración.
Capital social. Organigrama.
Cuadros de las empresas del Grupo

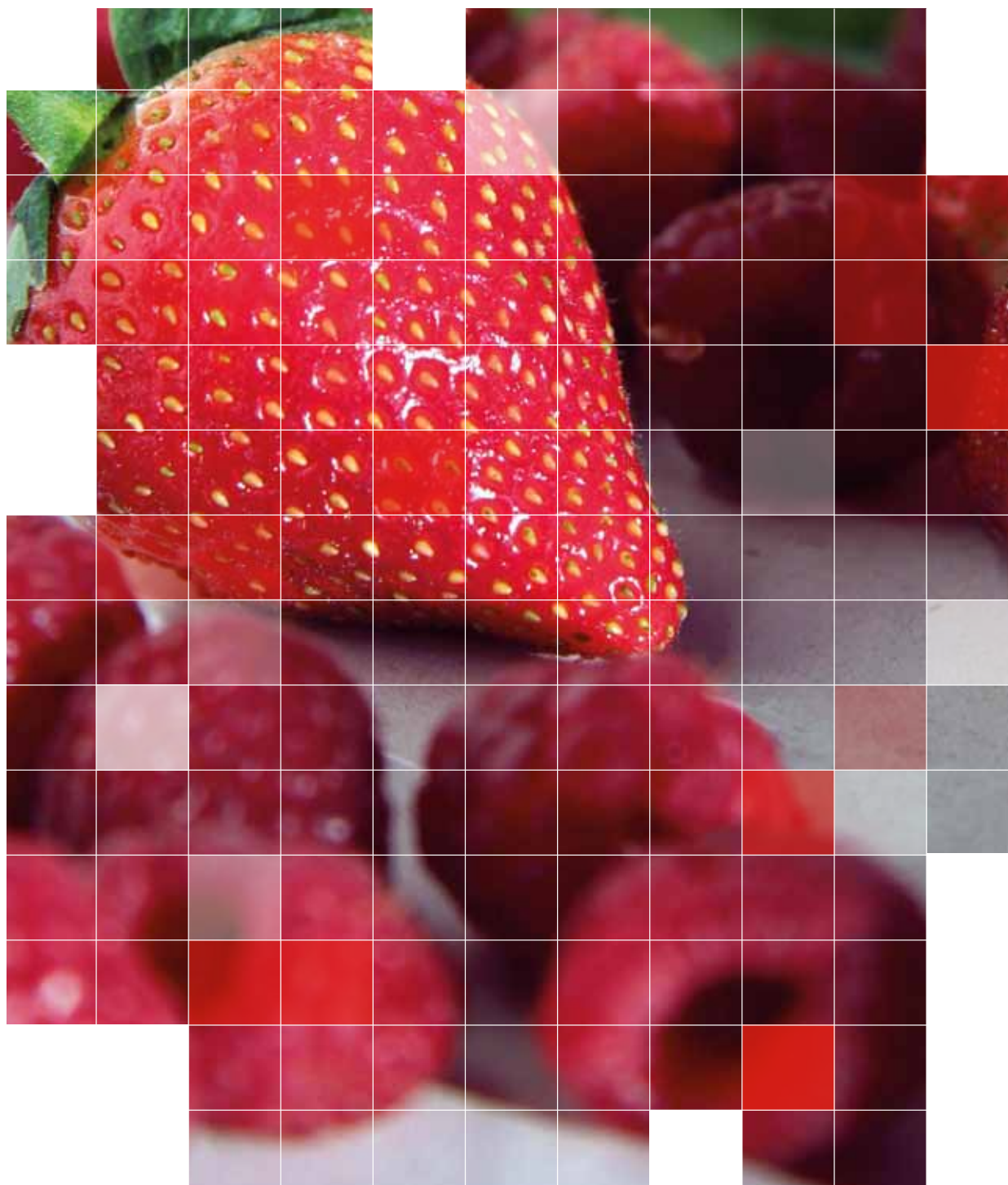

Consejo de Administración de Mercasa

Presidente Ejecutivo

Ignacio Cruz Roche

Vicepresidente 1º

Isabel Bombal Díaz

Vicepresidente 2º

Ángel Allué Buiza

Vocales

Fernando Miranda Sotillos

Mª Rosa Fernández León

Manuel Garayo de Orbe

José Mª Sanchidrián Fernández

Ignacio Gandarias Serrano

Teodoro Conde Minaya

Carmen Timermans Palma

Helena Royes y Riera

Alejandro Polanco Mata

José de Guadalfajara Cembrano

José Miguel Herrero Velasco

Isabel Hernández Encinas

Purificación Esteso Ruiz

Secretaria y letrada asesora

María Jesús Prieto Jiménez

Capital social de Mercasa

a 31 de diciembre de 2009

El capital suscrito está representado por 25.614.244 acciones de 6,01 euros nominales cada una, íntegramente desembolsadas y suscritas por los siguientes accionistas:

	Número de acciones	% participación
SEPI (Sociedad Estatal de Participaciones Industriales)	13.063.265	51
FEGA (Fondo Español de Garantía Agraria) Ministerio de Medio Ambiente, y Medio Rural y Marino	12.550.979	49
TOTAL	25.614.244	100

Organigrama de Mercasa

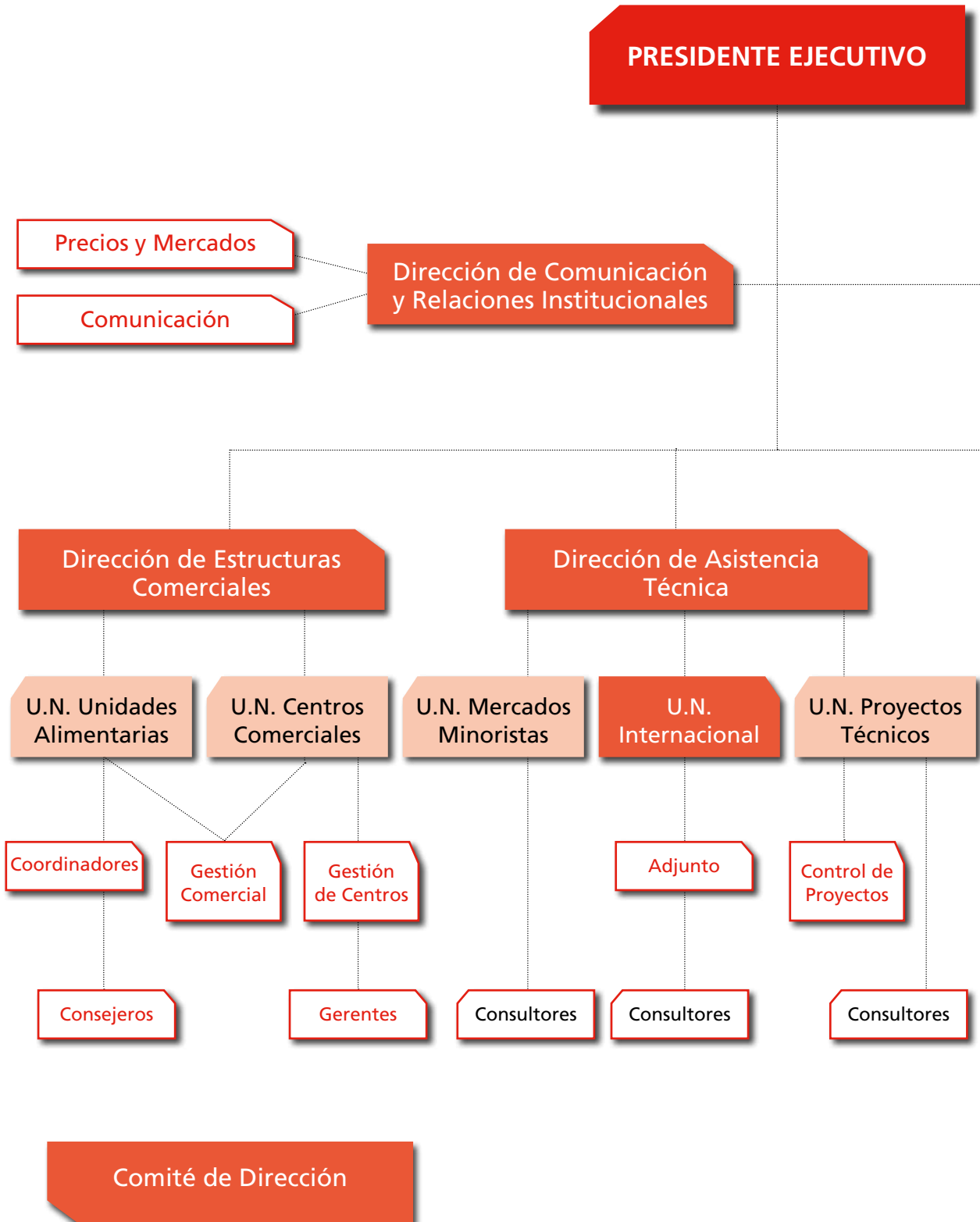

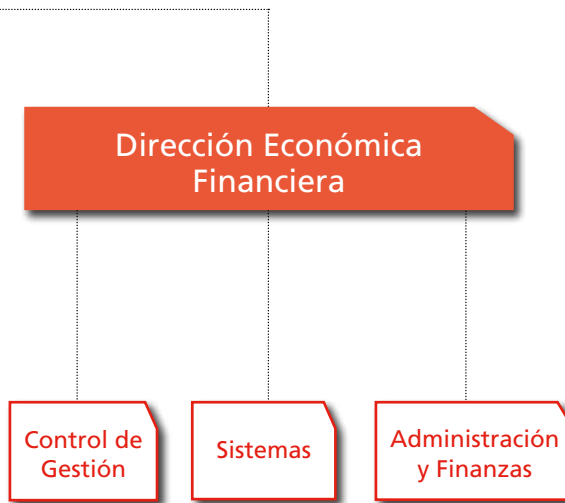
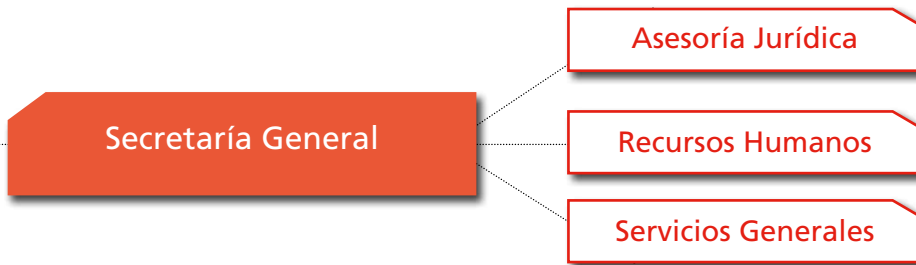

Grupo Mercasa Red de Mercas



Otras sociedades

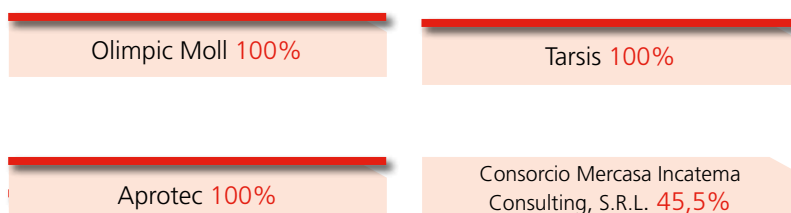

Composición del Grupo Mercasa a 31 de diciembre de 2009.
Los porcentajes reflejan la participación de Mercasa en cada sociedad.